

ДИЗАЙН-ПРОЕКТ
ПОМЕЩЕНИЯ ВХОДНОГО ХОЛЛА
В МНОГОКВАРТИРНОМ ЖИЛОМ ДОМЕ
ПО АДРЕСУ:
УЛ.ЗВЕНИГОРОДСКАЯ ДОМ 8, ПОДЪЕЗД 2

ЧАСТЬ 1:
ВИЗУАЛИЗАЦИЯ

08.2022 МОСКВА

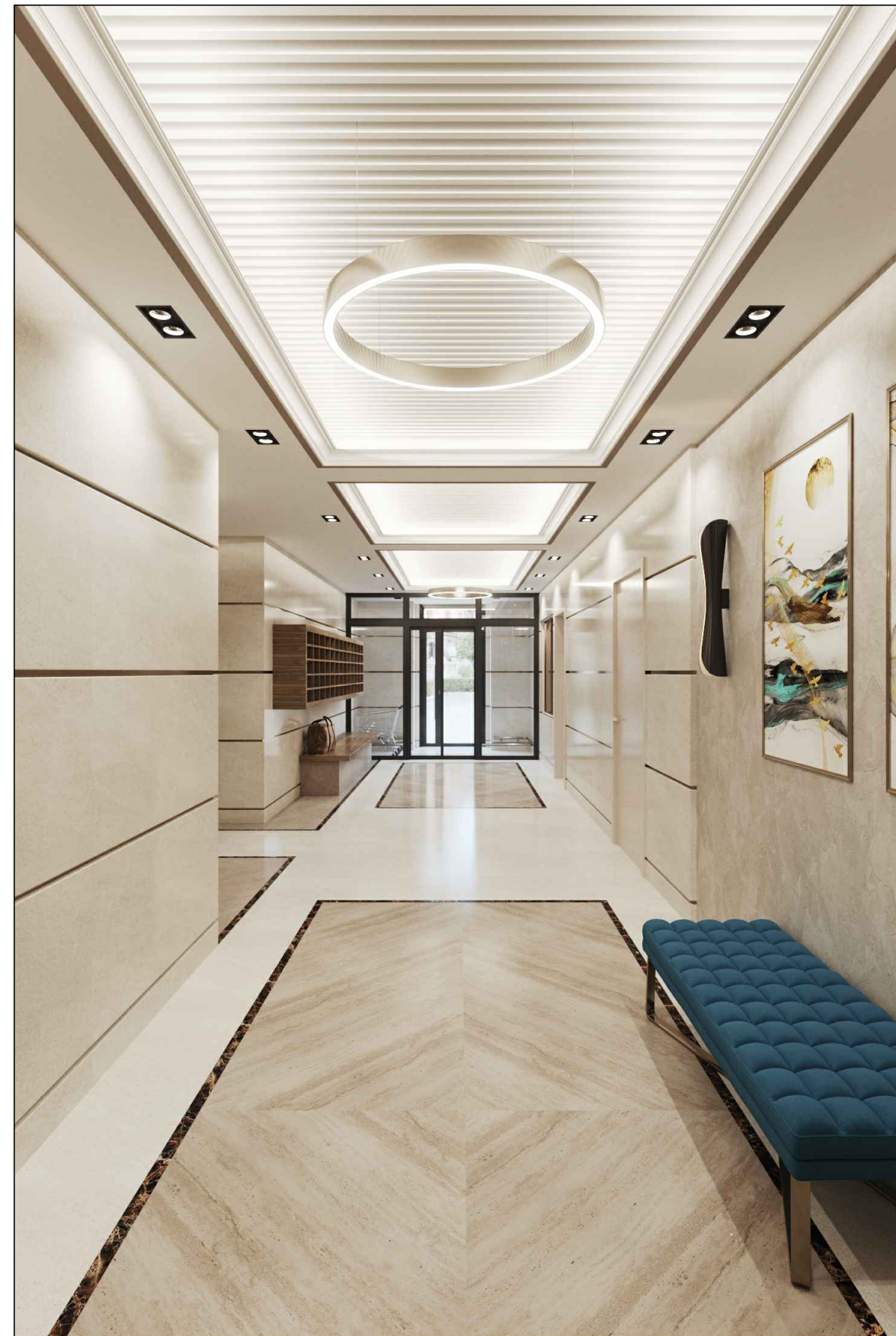

План расстановки мебели

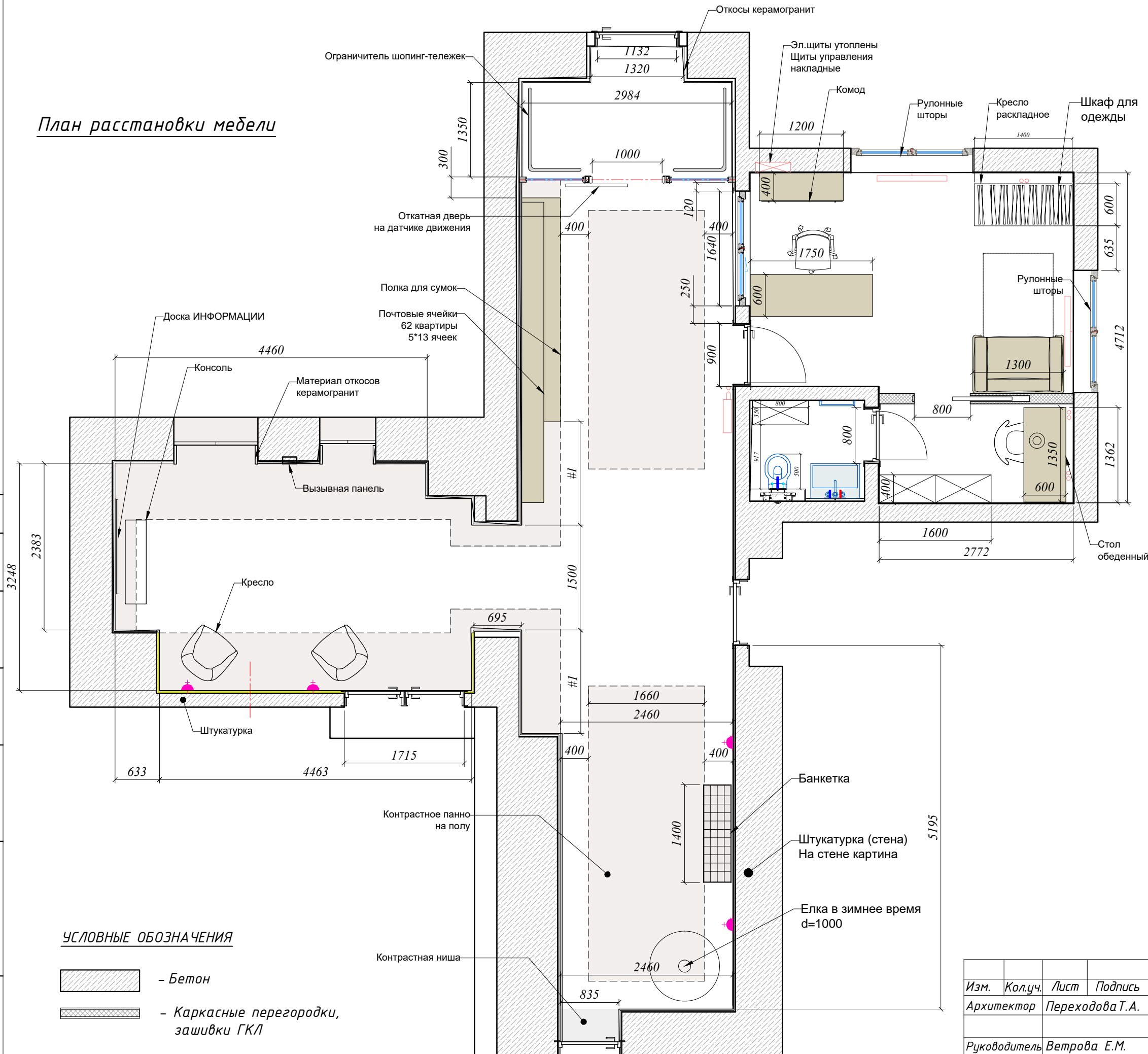

УСЛОВНЫЕ ОБОЗНАЧЕНИЯ

- Бетон
- Каркасные перегородки, зашивки ГКЛ

ОСНОВНОЕ ПОМЕЩЕНИЕ ХОЛЛА:
 Пол: керамогранит.
 Стены: керамогранит, расшивка с метал. профилем (под бронзу).
 Фрагменты декоративной штукатурки около отдельных зон
 Плинтус в данны зонах - керамогранит
 Потолок: по периметру короб ГКЛ, окраска гладкая, белая. Карниз полиуретановый с профилем закарнизной подсветки.
 Кессоны: рейки (ламели, металл) по типу «Армстронг» белого цвета
 Люстры потолочные, на тросах, светодиодные
 Встроенные светильники светодиодные.
 Дверные блоки: поверхность лдсп, пленка с фактурой дерева, цвет примерный - капучино - белая. Карниз полиуретановый с профилем закарнизной подсветки.
 Дверные блоки противопожарные: подбираются в соответствии с дизайном (по возможности).
 Перегородка в профиле с откатной дверью (работает от датчика движения)
 Ограничители шопинг-тележек: стальная труба, хром.

ПОМ. КОНСЪЕРЖНОЙ
 Пол: керамическая плитка под дерево
 Стены: фреска с рисунком, под заказ (наболее прочное антивандальное покрытие, моется).
 Потолок (зависит от коммуникаций) - Армстронг или ГКЛ.
 Откосы окон - пластик (в цвет окон)
 Подоконник - пластиковый (стандарт)
 Дверной блок в санузел: откатное полотно

САМУЗЕЛ
 Пол: керамическая плитка под дерево
 Стены: керамическая плитка нейтральная
 Потолок: "Армстронг" съемные панели
 Дверные блоки: поверхность лдсп, пленка с фактурой дерева, цвет примерный - капучино. Полотно гладкое
 (Формат плитки, матовость, фактурность поверхности - подбирается при выборе конкретного бренда, позже)

Согласовано	
Взаим. Инв. N.	
Подпись и дата	
Инв. N. подл.	

Изм.	Кол.уч.	Лист	Подпись	Дата	Дизайн-проект Входной группы г.Москва, ул.Звенигородская дом 8, к.1, подъезд №2		
Архитектор	Переходова Т.А.	25.08.22	Планировочное решение	М. _____	Формат	Лист	
Руководитель	Ветрова Е.М.				A3	2	
						DOMUS EST	
						interior design & logistics	

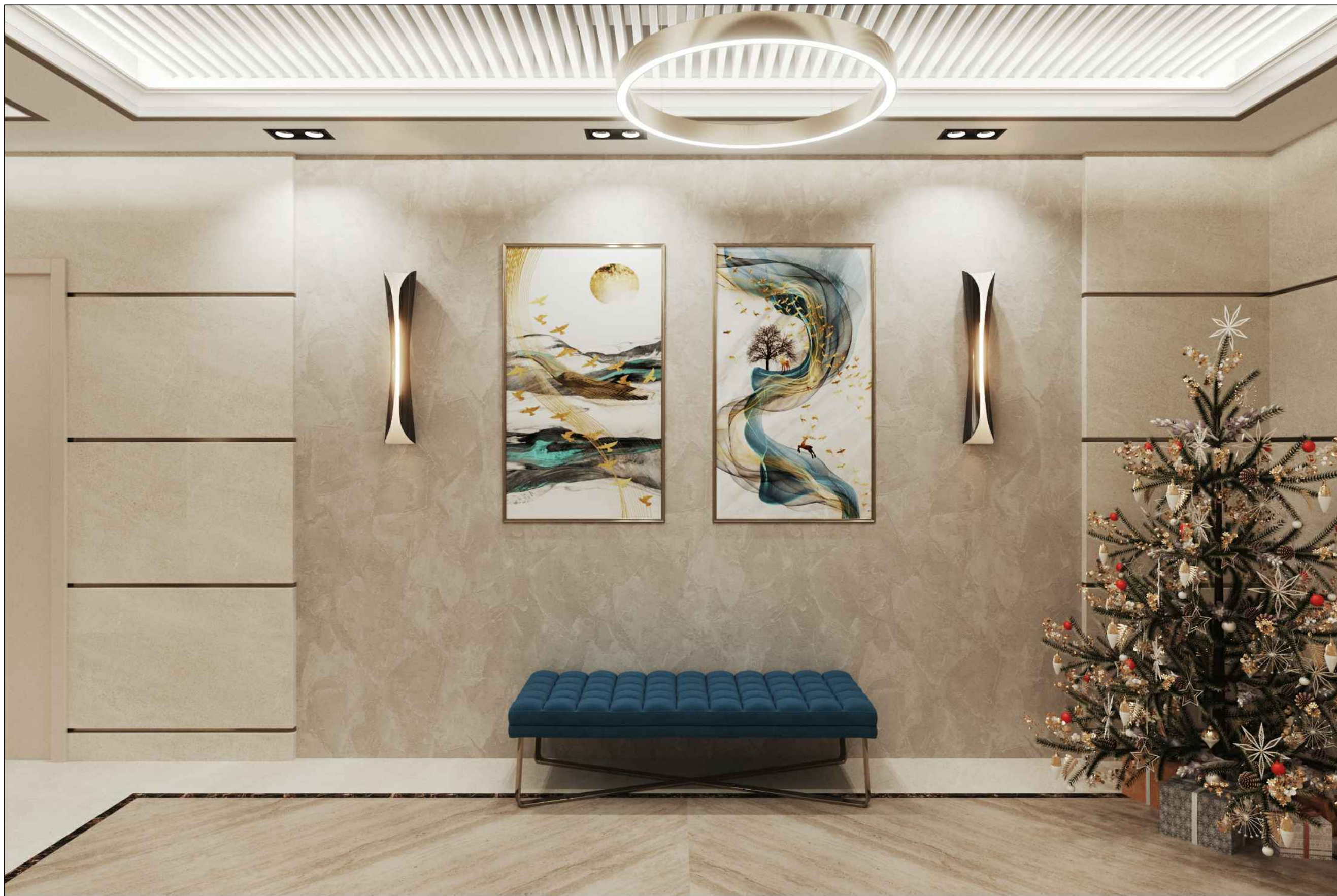

Согласовано

Взаим. Инв. N.

Подпись и дата

Инв. N. подл.

Изм.	Кол.уч.	Лист	Подпись	Дата	Дизайн-проект Входной группы г.Москва, ул.Звенигородская дом 8, к.1, подъезд №2		
Архитектор		Переходова Т.А.		25.08.22	ВИЗУАЛИЗАЦИЯ ВИД 2	Формат	Лист
						А3	3
Руководитель		Ветрова Е.М.				М. _____	DOMUS EST interior design & logistics

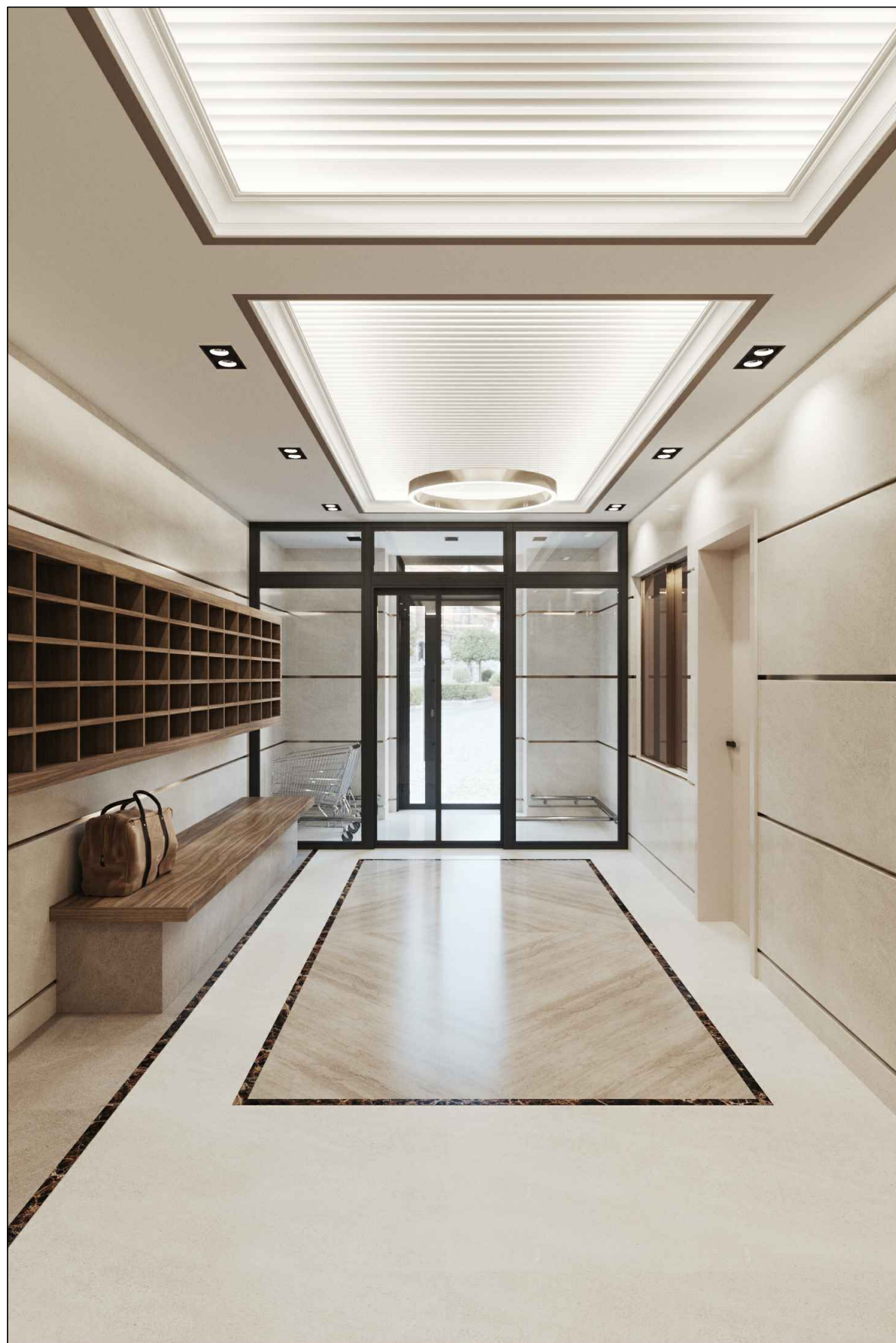

Изм.	Кол.уч.	Лист	Подпись	Дата	Дизайн-проект Входной группы г.Москва, ул.Звенигородская дом 8, к.1, подъезд №2		
Архитектор		Переходова Т.А.		25.08.22	ВИЗУАЛИЗАЦИЯ ВИД 3, 4	Формат	
						А3	
Руководитель		Ветрова Е.М.				Лист	
						4	
						М. _____	DOMUS EST interior design & logistics

Согласовано

Взаим. Инв. Н.

Подпись и дата

Инв. Н. подл.



Согласовано

Взаим. Инв. Н.

Подпись и дата

Инв. Н. подл.

Изм.	Кол.уч.	Лист	Подпись	Дата	Дизайн-проект Входной группы г.Москва, ул.Звенигородская дом 8, к.1, подъезд №2		
Архитектор		Переходова Т.А.		25.08.22	ВИЗУАЛИЗАЦИЯ ВИД 5	Формат	Лист
						А3	5
Руководитель		Ветрова Е.М.				М. _____	DOMUS EST interior design & logistics



Согласовано

Взаим. Инв. N.

Подпись и дата

Инв. N. подл.

Изм.	Кол.уч.	Лист	Подпись	Дата	Дизайн-проект Входной группы г.Москва, ул.Звенигородская дом 8, к.1, подъезд №2		
Архитектор		Переходова Т.А.		25.08.22	ВИЗУАЛИЗАЦИЯ ВИД 6	Формат	Лист
						A3	6
Руководитель		Ветрова Е.М.				M. _____	DOMUS EST interior design & logistics



Согласовано

Взаим. Инв. Н.

Подпись и дата

Инв. Н. подл.

Изм.	Кол.уч.	Лист	Подпись	Дата	Дизайн-проект Входной группы г.Москва, ул.Звенигородская дом 8, к.1, подъезд №2		
Архитектор		Переходова Т.А.		25.08.22	ВИЗУАЛИЗАЦИЯ ВИД 7	Формат	Лист
						A3	7
Руководитель		Ветрова Е.М.				M. _____	
						DOMUS EST interior design & logistics	

ВИЗУАЛИЗАЦИЯ КОМНАТЫ КОНСЬЕРЖА



08.2022 МОСКВА

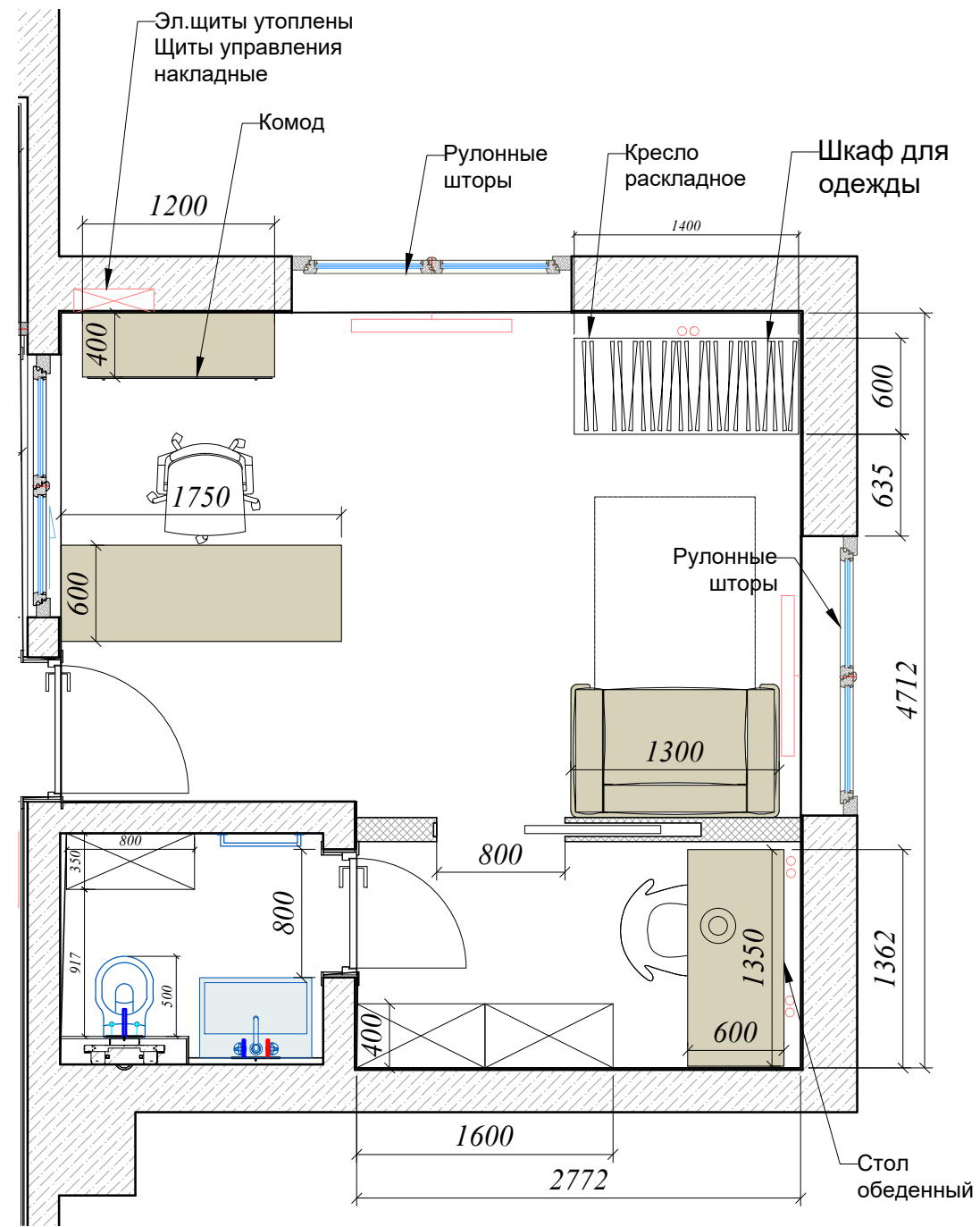

Согласовано			
Интв. Н. подл.	Подпись и дата	Взаим. Интв. Н.	

Изм.	Кол.уч.	Лист	Подпись	Дата	Дизайн-проект Входной группы г.Москва, ул.Звенигородская дом 8, к.1, подъезд №2		
Архитектор	Переходова Т.А.	25.08.22	Планировочное решение	Формат	Лист		
Руководитель	Ветрова Е.М.			А3	9		
				М. _____	DOMUS EST interior design & logistics		



Согласовано			
Инов. N. подл.	Подпись и дата	Взаим. Инов. N.	

					<i>Дизайн-проект Входной группы г.Москва, ул.Звенигородская дом 8, к.1, подъезд №2</i>		
<i>Изм.</i>	<i>Кол.уч.</i>	<i>Лист</i>	<i>Подпись</i>	<i>Дата</i>	<i>Визуализация вид Э</i>	<i>Формат</i>	<i>Лист</i>
<i>Архитектор</i>	<i>Переходова Т.А.</i>	<i>25.08.22</i>				<i>A3</i>	<i>10</i>
<i>Руководитель</i>	<i>Ветрова Е.М.</i>					<i>М. ____</i>	DOMUS EST interior design & logistics



Инов. Н. подл.

Подпись и дата

Взаим. Инов. Н.

Изм.	Кол.уч.	Лист	Подпись	Дата	Дизайн-проект Входной группы г.Москва, ул.Звенигородская дом 8, к.1, подъезд №2		
Архитектор		Переходова Т.А.		25.08.22	Визуализация вид 4, 5	Формат	Лист
						A3	11
Руководитель		Ветрова Е.М.			M. _____	DOMUS EST interior design & logistics	